

ONDERZOEK

ONTMOETINGSCENTRA IN OVERIJSSSEL

HOE STAAN ONTMOETINGSCENTRA ERVOOR NA DE CORONA CRISIS?

32%

van de accommodaties heeft te maken met een tekort dat zij niet kunnen opvangen uit de reserves

100%

van de accommodaties stelt noodzakelijke investeringen uit als zij coronaschade kunnen opvangen uit de reserves

HET VERDIENMODEL VAN ONTMOETINGSCENTRA (N=72)

Uit welke activiteiten wordt omzet gegenereerd



WANNEER WORDEN ER FINANCIËLE PROBLEMEN VERWACHT (N=72)



DE VERWACHTE GEMIDDELDE CORONASCHADE PER EXPLOITATIE GROOTTE X €1000



DE GROOTTE VAN DE EXPLOITATIE VAN ONTMOETINGSCENTRA (N=53)

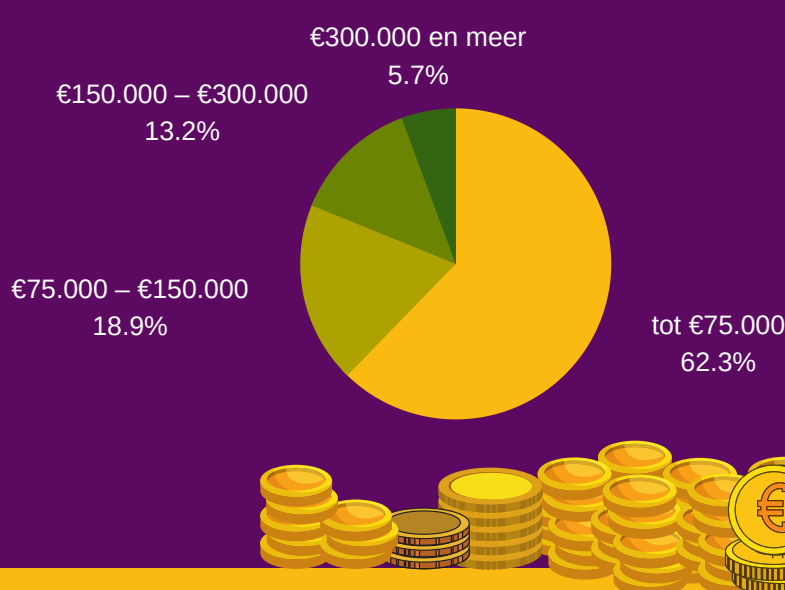

"WIJ KUNNEN HET TEKORT NIET OPVANGEN NAAR EXPLOITATIEGROOTTE (N=50)"

50 respondenten hebben aangegeven dat zij het tekort dat door de coronamaatregelen is ontstaan, niet kunnen opvangen. In onderstaande grafiek is te zien hoe groot de exploitaties zijn die in de problemen lijken te komen.

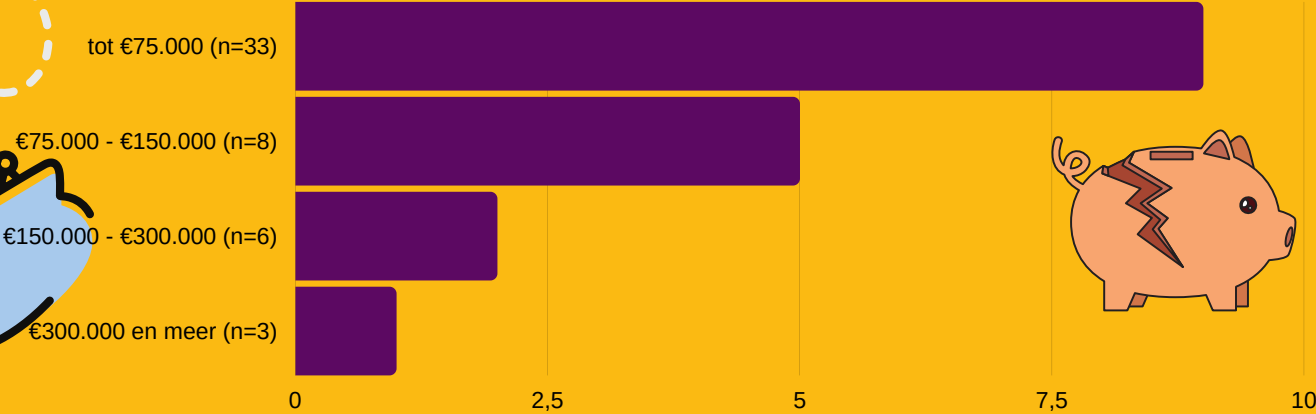

DE MEESTE ACCOMMODATIES ZIJN VAN DE GEMEENSCHAP ZELF EN WORDEN VOLLEDIG GERUND DOOR VRIJWILLIGERS

WIE IS DE EIGENAAR

Meer dan de helft van de accommodaties is van de gemeenschap zelf, meer dan een kwart van de gemeente en de rest van een derde partij. Op dit moment is 40% in gesprek met hun gemeente. Ruim 60% heeft dit dus nog NIET gedaan.

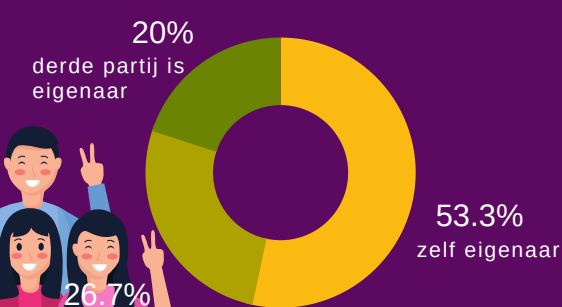

AANTAL MENSEN OP DE LOONLIJST

Bij bijna 60% van de respondenten wordt de accommodatie volledig gerund door vrijwilligers. Een derde van de accommodaties heeft 1 of twee mensen in dienst.

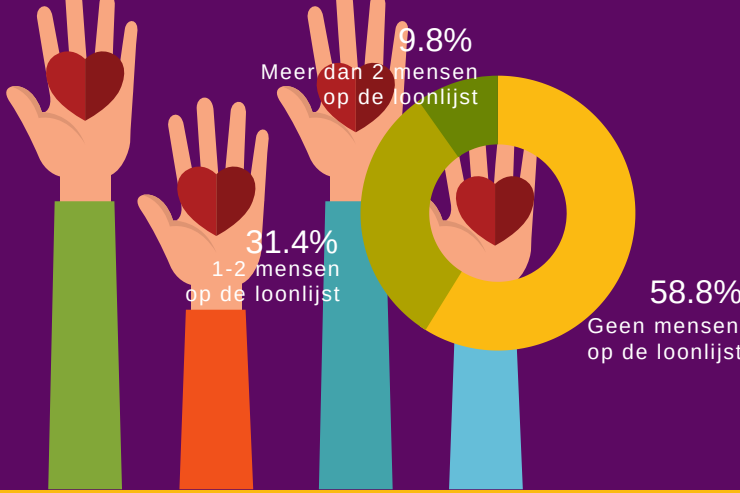

SPREIDING RESPONDENTEN OVER DE PROVINCIE EN TYPE ACCOMMODATIE

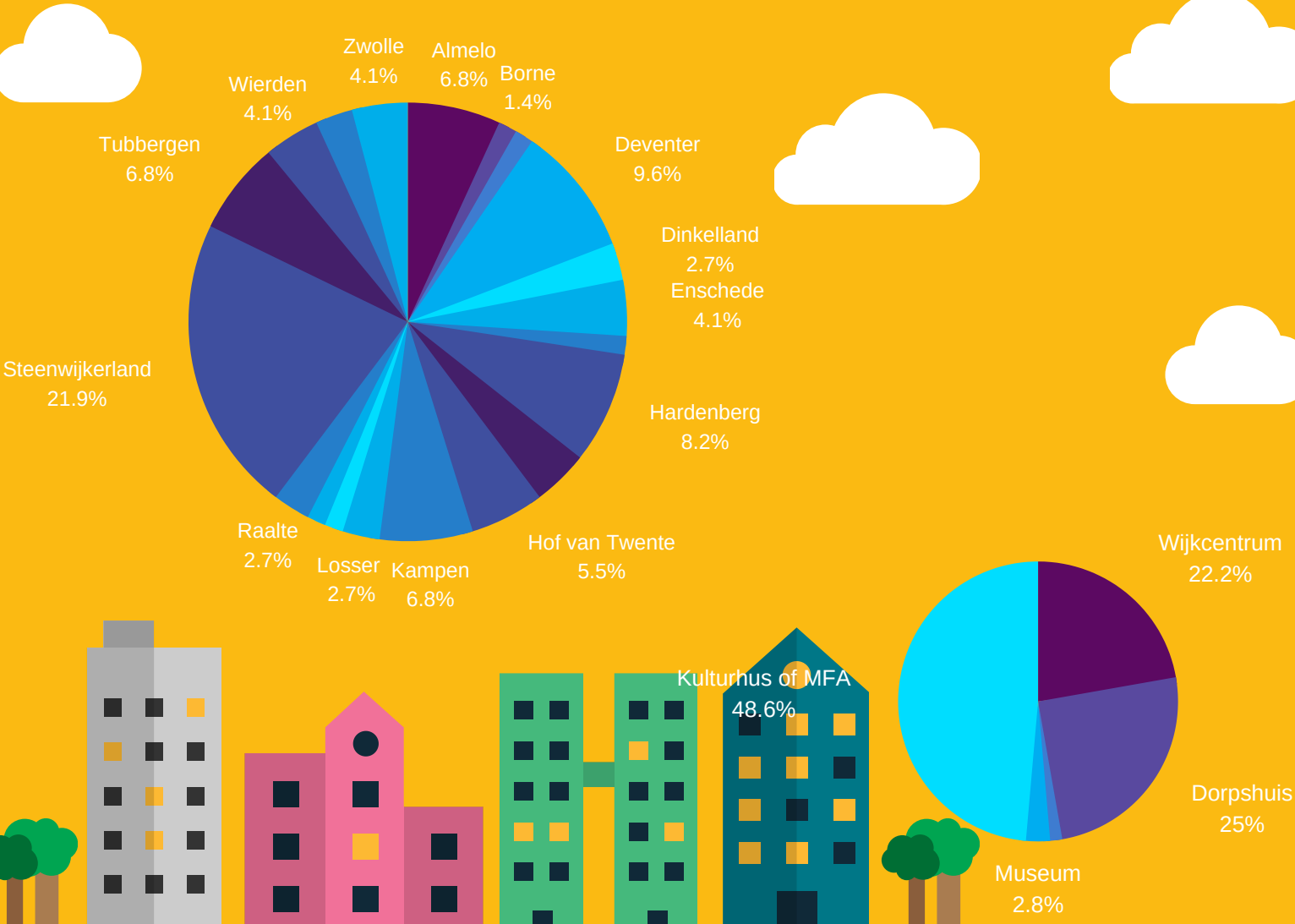

De 72 respondenten aan dit onderzoek bestaan uit 36 besturen die onze online vragenlijst hebben ingevuld en 36 accommodaties die zijn geholpen door de Helpdesk ontmoetingscentra. Naar schatting zijn er in Overijssel zo'n 250 ontmoetingscentra in de dorpen en kernen. Daarnaast zijn er in de steden ook nog een aantal wijkcentra. We gaan er vanuit dat dit er niet meer zijn dan 100. Met een respons van 72 accommodatie verwachten we dat tenminste 20% van het totaal aantal accommodaties heeft meegewerkt aan dit onderzoek.

